

MC110

Software gratuito
CARDEXCHANGE[®]
PRODUCER
Edição lite

Garantia

2
anos

Imprimir crachás de identificação nunca foi tão fácil

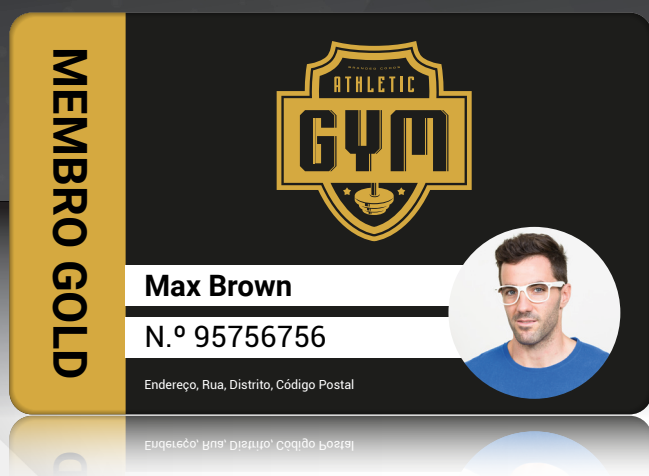

A MC110 da Matica foi projetada para simplificar a emissão de crachás, graças à sua fácil operação "plug & print".

A MC110 é a solução ideal para estabelecer um programa interno de emissão de crachás de identificação e é amplamente usada por organizações de membros e pequenas e médias empresas. Com base no mecanismo de impressão robusto e confiável da Matica, a MC110 imprime crachás vibrantes e coloridos.

É possível fazer **upgrade** de um lado para dois lados. A MC110 também está disponível com um codificador com/sem contato para a emissão de crachás inteligentes para controle de acesso e entrada.

Tipo de impressão Sublimação de tinta	300 dpi Resolução	Modo de impressão 1 ou 2 lados	150 cph Cores completas
700 cph Monocromático	Capacidade de entrada x100	Capacidade de saída 30	Opções de codificação
Drivers da impressora Windows® / Mac	Regravável	Fácil de usar "Plug & print"	



A MC110 oferece:

- ▶ Impressão 300 dpi de alta qualidade
- ▶ Até 150 crachás coloridos por hora
- ▶ Upgrade de um lado para dois
- ▶ Material de qualidade robusta e confiável
- ▶ Opção de codificação para crachás inteligentes
- ▶ Garantia de 2 anos

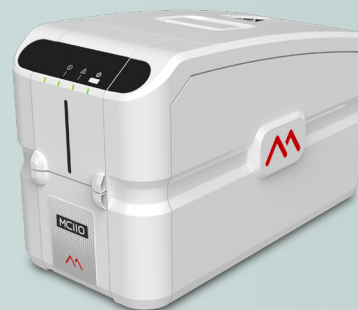

Ideal para:

- ▶ Volume de emissão de crachás de baixo a médio

MC110

Especificações da impressora

Tecnologia de impressão

- Sublimação de tinta, direto no crachá
- Regravável

Resolução de impressão

300 dpi

Área de impressão

53,98 x 85,6 mm/3,370" x 2,125" (crachás CR-80)

Velocidade de impressão

- 150 cph (YMCKO, um lado)
- 700 cph (impressão monocromática)

Modo de impressão

Um lado/dois lados (opcional)

Memória da impressora

128 Mb

Interface de comunicação

USB 2.0

Fácil de usar, operação "plug & print"

- 4 LEDs indicadores de status
- Operação frontal completa
- Cassete de fita drop in com fácil manuseio
- Identificação e configuração automáticas da fita
- Botão de energia de fácil alcance
- Fácil acesso para manutenção

Segurança da impressora

Suporte para trava de segurança Kensington®

Dimensões da impressora (AxLxP)

256 x 202 x 405 mm / 10,6" x 7,9" x 15,9"

Peso

5,9 kg, 13 lb

Fonte de energia

- 220-240 V/110-115 V, 50-60 Hz
- Modo de espera e consumo de energia reduzido

Ambiente de operação

- Temperatura: 15°C - 40°C, 59°F - 104°F
- Umidade: 20% - 65% (sem condensação)

Condições de armazenamento

- Temperatura: 5°C a 70°C, 23°F a 158°F
- Umidade: 20% a 70% (sem condensação)

Ruído (ISO 7779)

Pressão de ruído inferior a 48 dB (A)

Certificações

RoHS, CE, FCC, CQC, UL, WEEE, Proposição 65 (Califórnia, EUA)

Garantia

2 anos (sujeitos ao uso de fitas chromXpert®)

Especificações do crachá

Capacidade do alimentador de entrada

100 crachás (0,76 mm/30 mil de espessura)

Capacidade do alimentador de saída

30 crachás (frente)

Espessura do crachá

- 0,25 mm - 1,25 mm/10 mil - 50 mil
- Ajuste do medidor

Tipos de crachá

PVC CR-80, PVC-C

Especificações do software

Driver da impressora XPS

Windows® (32/64 bit) 7, 8.1, 10, 11, Servidor 2012, 2016, 2019, 2022

MacOS

MacOS: Mavericks 10.9 a Ventura 13.1

Opções

Crachá inteligente/codificação sem contato

- Contato PC/SC, em conformidade com EMV
- Estação de contato inteligente: ISO 7816-2
- ISO14443A, B, ISO15693, MIFARE®, DESFire®, HID iClass®

Kit de ativação para dois lados

PR10300016



chromXpert Consumíveis

- Para garantir a qualidade da impressão e a durabilidade do crachá, a vida útil do cabeçote de impressão e a confiabilidade geral da impressora, use somente fitas chromXpert.

- Os núcleos e cassetes de suprimento são recicláveis. A embalagem é reciclável.

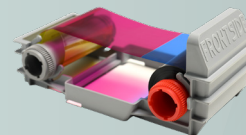

Programa de fitas ChromXpert™	N.º de peça
• YMCKO (250 impressões)	PR20319301
• YMCKO-K (200 impressões)	PR20319302
• ymc-KO (400 impressões, metade do painel)	PR20319303
• KO (600 impressões)	PR20305304
• Monocromático K (até 2000 impressões)	PR20314305
• Monocromático: branco, vermelho, verde, azul (até 1000 impressões)	Também disponível
Kit de limpeza	PR20309610



Escritórios no mundo

Europa: Sede na Suíça, Itália

Ásia: Malásia, Índia

EUA: Sede em Minneapolis, Carolina do Sul

Oriente Médio: Dubai



Revendedor autorizado/integrador de sistemas

Ficha de dados da MC110 A4 UK V1
Dados sujeitos a alteração sem aviso prévio. Todas as marcas registradas mencionadas são de propriedade de seus respectivos donos.